



ΣΥΝΘετικά ΕΞειδικευμένη Τεχνολογία
Technology SYNTHesis EXcellence

SYNTHESIS
INTEGRATION

RBS-MERCATO

ΦΟΡΗΤΗ ΦΟΡΟΛ. ΤΑΜΕΙΑΚΗ ΜΗΧΑΝΗ Α/Δ
ΑΡ.ΕΓΚΡ.ΥΠ.ΟΙΚ/ΚΩΝ: 15 ΩΣ 447 / 25-06-2010

Ιδανική για:

● Λαϊκές αγορές ● Περίπτερα ● Καντίνες ● Mini market ● Νησιωτικές & απομακρυσμένες περιοχές

ΠΡΟΚΛΗΣΗ ΓΙΑ ΣΥΓΚΡΙΣΗ



Η αξιόπιστη και οικονομική φορητή ταμειακή μηχανή, που ταυτόχρονα μηχανογραφεί την επιχειρησή σας με πλήρη διαχείριση 7.000 ειδών (περιγραφή - κωδικός barcode - πολλαπλές τιμές - stock ασφαλείας - στατιστικά κ.τ.λ.).

2 Χρόνια Εγγύηση

Η Ελληνική ταμειακή μηχανή που εξάγεται σε περισσότερες από 10 Ευρωπαϊκές χώρες.

- ✓ ΣΤΙΒΑΡΗ ΚΑΤΑΣΚΕΥΗ
- ✓ ΥΨΗΛΗ ΑΞΙΟΠΙΣΤΙΑ
- ✓ ΜΙΚΡΕΣ ΔΙΑΣΤΑΣΕΙΣ
- ✓ ΑΨΟΓΗ ΕΡΓΟΝΟΜΙΑ

- ➔ Πληκτρολόγιο με μεγάλα ευδιάκριτα πλήκτρα για αποφυγή λαθών και μηχανικές επίχρυσες επαφές (όχι μεμβράνης) με 50.000.000 εγγυημένα πατήματα.
- ➔ Εσωτερική επαναφορτιζόμενη μπαταρία, που προσφέρει πάνω από 16 ώρες αυτονομίας με δυνατότητα έκδοσης περισσότερων των 600 αποδείξεων με 10.000 γραμμές εκτύπωσης. (Αυτονομία υπό πλήρη λειτουργία και ΟΧΙ σε Power Down Mode)
- ➔ Φόρτιση της μπαταρίας και από τον αναπτήρα του αυτοκινήτου 12~24V
- ➔ Εξωτερικό PAC 15V - 30 Watt, που λειτουργεί ως φορτιστής αλλά και σαν τροφοδοτικό, όταν δεν υπάρχει μπαταρία ή έχει καταστραφεί
- ➔ Πλήρες μενού επιλογών στην οθόνη για λειτουργία και προγραμματισμό χωρίς τη χρήση βιβλίου οδηγιών.
- ➔ 10 Χειριστές (βάρδιες) - 20 Τρόποι πληρωμής (μετρητά, πιστωτικές) - 16/50 τμήματα.
- ➔ Ταχύτατη εκτύπωση σε απόδειξη και ημερολόγιο (2x38 mm - 2x22 χαρακτήρες).
- ➔ On Line επικοινωνία

Απλή και γρήγορη αλλαγή χαρτοταινίας.



Δυνατότητα σύνδεσης με σχεδόν όλα τα προγράμματα της αγοράς (Mirelec Protocol).



ΙΔΑΝΙΚΟ ΜΕΓΕΘΟΣ
ΓΙΑ ΟΙΚΟΝΟΜΙΑ ΧΩΡΟΥ
ΔΙΑΣΤΑΣΕΙΣ (cm): 23 x 27

Ret@il
Information Technology

Τεχνικά χαρακτηριστικά

➔ ΕΚΤΥΠΩΤΗΣ

- 3" Easy Auto Loading θερμικός εκτυπωτής γραφικής εκτύπωσης
- Γρήγορη εκτύπωση 60mm/sec και 203 dpi ανάλυση
- Ανίχνευση τέλους χαρτιού και ανιχνευτής θερμοκρασίας για προστασία της κεφαλής του εκτυπωτή
- Εκτύπωση σε δύο χαρτοταινίες των 38mm έκαστη / 22 χαρακτήρες ανά γραμμή
- MTBF: 50 Kms (minimum)

➔ ΟΘΟΝΗ

- Δύο οθόνες (πελάτη και χρήστη) 16 χαρακτήρων
- Φωτιζόμενες με αυτόματο σβήσιμο σε αδράνεια, αν λειτουργεί μόνο με μπαταρία για εξοικονόμηση ενέργειας

➔ ΠΛΗΚΤΡΟΛΟΓΙΟ

- 36 Προγραμματιζόμενα πλήκτρα επαφών (επίχρυσες) Cherry με εγγυημένα 50.000.000 πατήματα

➔ ΘΥΡΕΣ ΕΠΙΚΟΙΝΩΝΙΑΣ

- 2 RS 232 (D9) για σύνδεση με PC, Barcode Scanner, Ζυγαριά, Εξωτερική οθόνη κ.λ.π.
- 1 Θύρα σύνδεσης συρταριού (Rj 11) 9-24V
- 1 Είσοδος τροφοδοτικού 12 Volt

➔ ΤΡΟΦΟΔΟΣΙΑ

- Εσωτερική μπαταρία Pb 3,2 Ah/8Volt για αυτονομία 16 h και έκδοση 600 αποδείξεων σε πλήρη λειτουργία (OXI Power Down)
- Εξωτερικό PAC 15V - 30 Watt, που λειτουργεί ως φορτιστής αλλά και σαν τροφοδοτικό, όταν δεν υπάρχει μπαταρία ή έχει καταστραφεί

Φυσικά χαρακτηριστικά

➔ ΔΙΑΣΤΑΣΕΙΣ

- 27.23 (W) x 23.35 (D) x 10.72 (H)

➔ ΒΑΡΟΣ

- 2,13 Kg

➔ ΘΕΡΜΟΚΡΑΣΙΑ ΑΠΟΘΗΚΕΥΣΗΣ

- -20 °C ~ +60 °C

➔ ΘΕΡΜΟΚΡΑΣΙΑ ΛΕΙΤΟΥΡΓΙΑΣ

- 0 °C ~ +48 °C

➔ ΥΓΡΑΣΙΑ ΛΕΙΤΟΥΡΓΙΑΣ

- 10% ~ 85%

Χαρακτηριστικά Software

➔ ΤΜΗΜΑΤΑ

- 8 σε πρώτο επίπεδο, 8 σε δεύτερο επίπεδο, 50 με κωδικό

➔ ΧΕΙΡΙΣΤΕΣ (Βάρδιες)

- 10

➔ ΤΡΟΠΟΙ ΠΛΗΡΩΜΗΣ

- 20

➔ ΕΙΔΗ ΚΑΤΑΧΩΡΗΜΕΝΑ

- 7.000 με κωδικό Barcode (EAN8/EAN13), Περιγραφή 20 χαρακτήρων, Υπόλοιπα αποθήκης, Υπόλοιπα ασφαλείας, Ανώτατο όριο τιμής ανά είδος ή ανά τμήμα, Ανώτατη ποσότητα ανά είδος ή ανά τμήμα, Ανώτατο ποσό στο σύνολο της απόδειξης

➔ ΑΝΑΦΟΡΕΣ

- Σύνολο ημέρας, Ταμείο ημέρας, Πωλήσεις Ειδών, Πωλήσεις τμημάτων ημέρας, Σύνολο πωλήσεων τμημάτων, Χειριστές κ.τ.λ.

➔ ΗΜΕΡΟΜΗΝΙΑ / ΩΡΑ

- Αυτόματη προσαρμογή χειμερινής και θερινής ώρας

➔ " Z "

- 1825

➔ ΕΙΔΗ ΕΠΙΚΟΙΝΩΝΙΑΣ

- ON LINE, Φορολογικός εκτυπωτής, Batch

Συνδέσεις RBS-MERCATO



H/Y



Extra οθόνη



Ζυγός



Barcode scanner

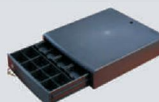

Συρτάρι



Εκτυπωτής



SYNTHEX SA

Technology Integration & Development

Integration @ Point-Of-Sale

Efficiency @ Point-Of-Service

Control @ Point-Of-Transaction

Μαϊνάδου 77 (7^ο χλμ Αθηνών-Λαμίας), Ν. Φιλαδέλφεια 14341

Tel: (+30) 210.2517882, Fax: (+30) 210.2517450

www.synthex.gr, sales@synthex.gr, service@synthex.gr

Πιστοποιημένος Συνεργάτης: